

Índice

	<i>Página:</i>
1-Introdução	2
2-Characterização da conjuntura económica	2
3-Enquadramento orçamental	4
4-Fontes de financiamento	8
5-Execução orçamental	9
6-Análise económica	15
6.1-Custos e perdas (classe 6)	15
6.2- Proveitos e ganhos (classe 7)	21
7-Análise patrimonial	24
8-Os resultados	26
9-As dívidas de/a curto, médio e longo prazo	26
Conclusões	27

Relatório de gestão consolidado

Exercício de 2010

1 – Introdução

Este relatório é uma análise sucinta à primeira conta consolidada do Instituto Politécnico de Viseu (composto pelos Serviços e Centrais e respectivas Escolas integradas) e SAS. A apresentação de contas consolidadas entre estas duas Unidades Orgânicas está prevista no artigo 77º dos Estatutos do Instituto Politécnico de Viseu, publicados através do Despacho nº 12-A/2010, de 27 de Março.

O método de consolidação utilizado foi o da simples agregação que consiste na soma linha por linha dos balanços e das demonstrações de resultados das entidades pertencentes ao grupo público, eliminadas que estejam as operações de transferências e subsídios efectuadas entre as entidades.

2-Characterização da conjuntura económica

Em 2010 verifica-se um aumento, do orçamento inicial nas diversas fontes de financiamento que o integram, na ordem dos 6,7% comparativamente ao ano anterior.

	Orçamento de Estado	
	2010	2009
Instituto Politécnico de Viseu	26.760.281,00€	25.312.220,00€
Serviços de Acção Social	1.862.366,00€	1.494.866,00€
	28.622.647,00€	26.807.086,00€

A evolução do número de alunos matriculados, nos últimos três anos lectivos, foi a seguinte:

	2008/2009	2009/2010	2010/2011
Nº de alunos matriculados	6.029	6.266	6.726

Concretamente à componente do orçamento de Estado verifica-se um aumento do seu orçamento inicial (componente do orçamento de estado), em 2010, na ordem dos 15%, esse aumento verificou-se ao nível do IPV já que os SAS mantiveram o seu orçamento.

	2008	2009	2010
OE inicial-IPV	17.601.296,00€	17.953.486,00€	20.686.755,00€
OE inicial-SAS	362.366,00€	362.366,00€	362.366,00€
	17.963.662,00€	18.315.852,00€	21.049.121,00€

Em 2010 não se efectuou qualquer tipo de candidatura (principalmente em termos de investimentos) uma vez que no âmbito do Quadro de Referência Estratégica Nacional (QREN) não houve candidaturas abertas, em 2010, para esse efeito.

O montante da propina manteve-se em 800€ de 2009 para 2010.

	2007	2008	2010
OE	780	800	800

Embora a Instituição tenha saldos em valor suficiente para avançar com a construção de estruturas consideradas estratégicas, não foi possível iniciar qualquer procedimento em virtude do cumprimento da regra do equilíbrio a que a Instituição está sujeita de acordo com a Lei de Enquadramento Orçamental. Efectivamente em termos de saldos a Instituição pagou através dos saldos, em 2010, uma parte dos descontos à Caixa Geral de Aposentações, não deixando por tal facto de cumprir com a regra do equilíbrio uma vez que aquela situação está no regime que excepciona o cumprimento da regra do equilíbrio.

3 – Enquadramento orçamental

O Instituto Politécnico de Viseu vai apresentar pela segunda vez a conta consolidada. Contudo as contas individuais de cada unidade orgânica autónoma financeiramente (Instituto Politécnico de Viseu e Serviços de Acção Social) foram apresentadas individualmente ao Tribunal de Contas de acordo com o POC-Educação, conforme o disposto no n.º 4 da Portaria n.º 794/2000 de 20 de Setembro, no ponto 1.3.2 da Resolução nº103/2006 publicada no Diário da República II Série de 15/12/2006, e ainda de acordo com o ponto 3.2 da Resolução n.º 1/2004 publicado no Diário da República II série em 3/01/2004.

Para o seu regular funcionamento, o Instituto dispôs de uma dotação corrigida, em 2010, de **40.864.750,88€**, dos quais **22.246.223,07 €** oriundos do Orçamento de Estado, **17.014.263,37€** provenientes Receitas Próprias, e **1.604.264,44€** provenientes de outras fontes, concretamente:

Programa	Designação da medida	Medida	Fontes de financiamento	Valor
019- Investigação e Ensino Superior	Educação - Investigação	016	312/411/412	219.170,48
	Educação- Estabelecimentos do Ensino Superior	018	312	63.176,77
			411	163.515,79
			412	1.816,00
			441	129.061,30
			442	580.655,54
			451	20.484,44
			461	1.331,23
			462	4.617,55
			480	337.651,23
			610	13.199,88
	620	6.370,00		
		PIDDAC	311	30.000,00
	Educação- Serviços Auxiliares de Ensino	019	442/610	33.213,29

De salientar que neste orçamento se incluem saldos, que transitaram do ano anterior, no valor **11.050.529,12€**.

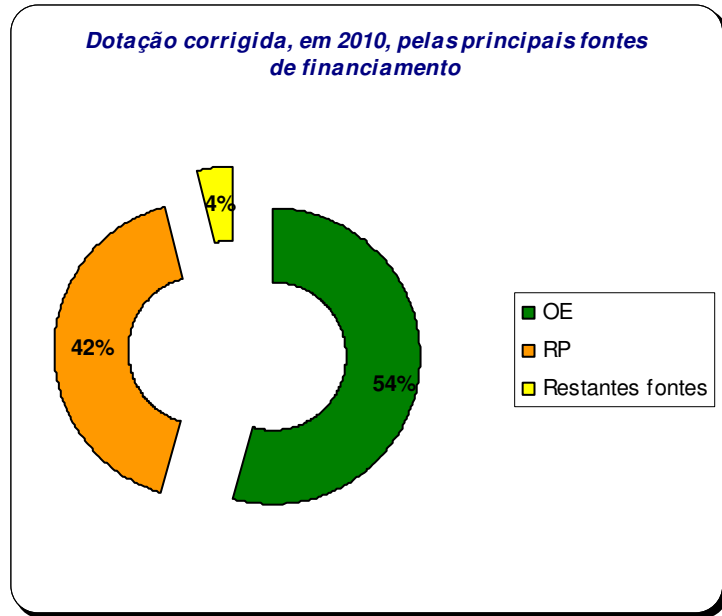

A relação da dotação inicial e final, em 2010, por fontes de financiamento encontra-se reflectida no quadro seguinte:

- em euros -

Programas/ Medida	Fonte financiamento	Dotação corrigida inicial (1)	Saldos ano anterior (2)	Total Dotação final (1+2)
019016	312	74.320,00	51.580,48	125.900,48
	411	8.663,00		8.663,00
	412	84.607,00		84.607,00
Total 019016		167.590,00	51.580,48	219.170,48
019018	311	21.186.209,00	1.060.014,07	22.246.223,07
	312		63.176,77	63.176,77
	411		163.515,79	163.515,79
	412	1.816,00		1.816,00
	441		129.061,30	129.061,30
	442	350.000,00	230.655,54	580.655,54
	451		20.484,44	20.484,44
	461		1.331,23	1.331,23
	462	3.382,00	1.235,75	4.617,75
	480	221.512,00	116.139,23	337.651,23
	510	7.855.358,02	9.158.905,35	17.014.263,37
	610	1.254,00	11.945,88	13.199,88
620	100,00	6.270,00	6.370,00	
Total 019018		29.619.631,02	10.962.735,35	40.582.366,37
019019	442	27.000,00	6.213,29	33.213,29
	610	0,74		0,74
Total 019019		27.000,74	6.213,29	33.214,03
P15 019018	311		30.000,00	30.000,00
Total geral		29.814.221,76	11.050.529,12	40.864.750,88

A **receita** efectivamente **liquidada**, no ano 2010, no montante de **28.955.462,67€** (sem saldos incluídos) foi referente a:

Programas/ Medida	Fonte financiamento	Designação da fonte	Receita líquida cobrada
019016	311	RG não afectas a projectos co financiados (FCT e LNEC)	134.061,20
	312	RG afectas a projectos co-financiados (FCT e UTL-ISA)	68.721,60
	411	FEDER- QCA III	8.663,00
	412	FEDER- PO Factores de competitividade (IAPMEI e FCT)	71.557,13
Total 019016			283.002,93
019018	311	Orçamento de Estado	21.050.545,92
	412	FEDER- PO Factores de competitividade	1.815,68
	442	FSE- PO Potencial Humano	51.607,60
	462	FEOGA Garantia FEAGA	3.381,80
	480	Programa de aprendizagem ao longo da Vida (PALV)	120.403,26
	510	RP	7.414.752,18
	610	Financiamento no subsector (outros organismos autónomos)	1.253,30
	620	Financiamento de outros subsectores	100,00
Total 019018			28.643.859,74
019019	311	RG não afectas a projectos co financiados	1.600,00
	442	FSE- PO Potencial Humano	27.000,00
Total 019019			28.600,00
TOTAL GERAL			28.955.462,67

De salientar que em 31/12/2010 ficou por cobrar o valor de **54.418,40€** de receita relativa a:

Descrição	Valor
Produtos agrícolas e pecuários	3.930,97
Aluguer de espaços e equipamentos	3.715,00
Estudos, pareceres, projectos e consultadoria	37.804,00
Serviços de laboratório	787,44
Outras	8.180,99

A **receita liquidada**, no ano 2010, com os saldos transitados do ano anterior, foi no montante de **40.005.991,79€**.

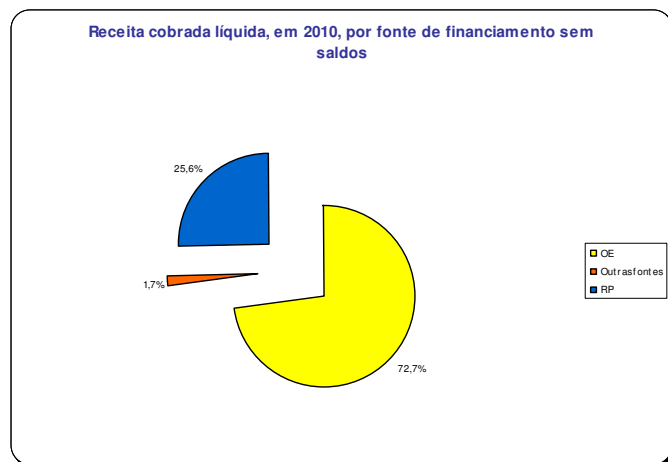

5 – Fontes de financiamento

O orçamento inicial no montante de **28.622.647,00€**, atribuído ao instituto Politécnico de Viseu e Serviços de Acção Social, por fontes de financiamento, para o ano 2010, foi o seguinte:

- ✓ **Orçamento de Estado:** 21.049.121,00€
- ✓ **Receitas próprias:** 6.853.526,00€
- ✓ **União Europeia:** 570.000,00€
- ✓ **Serviços e Fundos Autónomos:** 150.000,00€

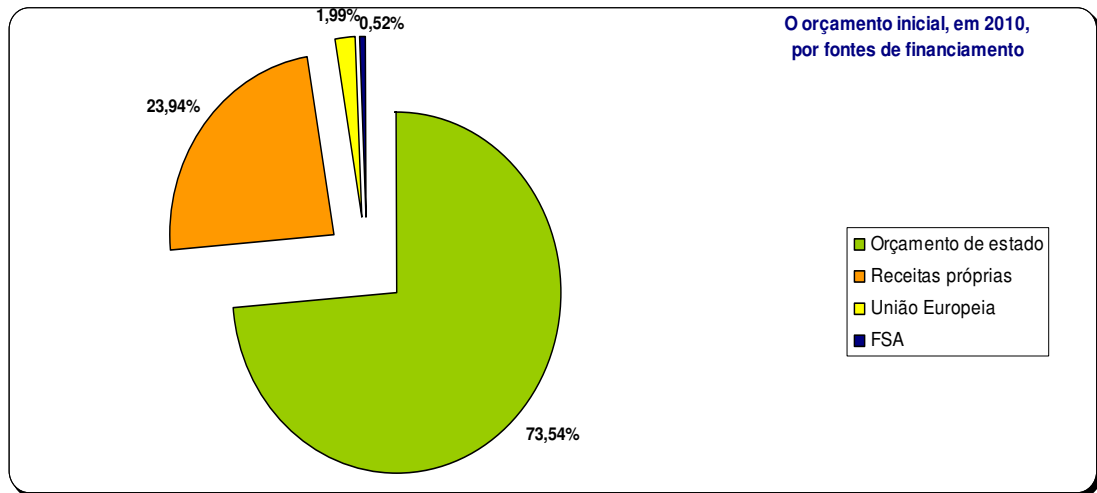

Foram, ainda, integrados os saldos transitados, na posse do serviço, no valor de **11.050.529,12€**. Assim, o orçamento inicial do Instituto Politécnico de Viseu, em 2010, com a integração dos saldos foi de **39.673.176,12€**.

6– Execução orçamental

Durante o ano 2010, efectuaram-se despesas no valor de **27.993.928,79 €**, justificadas através das seguintes fontes de financiamento (FF) - Orçamento de Estado (FF311), RG afectas a projectos co-financiados (FF312), Receitas Próprias (FF510), PIDDAC), União Europeia (FF411; FF441; FF442; FF451; FF461; FF462e FF480), Receitas próprias (FF510) e Transferências no âmbito da Administração Pública (FF610 e FF620).

A despesa total efectuada encontra-se reflectida no quadro seguinte:

-em euros-

Fonte de Financiamento /Programa	Dotação da receita corrigida (1)	Receita líquida s/ saldos (2)	Executado (3)
OE	22.246.223,07	21.050.545,92	21.971.785,86
RP	17.014.263,37	7.414.752,18	5.171.634,98
PIDDAC	30.000,00	0,00	6.534,00
FF 312	63.176,77	0,00	0,00
FF 411	163.515,79	0,00	2.978,17
FF 412	1.816,00	1.815,68	0,00
FF 441	129.061,30	0,00	0,00
FF442	580.655,54	51.607,60	200.145,28
FF 451	20.484,44	0,00	0,00
FF 461	1.331,23	0,00	0,00
FF462	4.617,75	3.381,80	1.881,32
FF 480	337.651,23	120.403,26	168.875,73
FF 610	13.199,88	1.253,30	199.736,32
FF 620	6.370,00	100,00	99,95
P 019016	219.170,48	283.002,93	242.303,16
P 019019	33.214,03	28.600,00	27.954,02
	40.864.750,88	28.955.462,67	27.993.928,79

Da receita líquida cobrada nas diferentes fontes de financiamento, no montante de **28.955.462,67€**, foi executada a despesa de **27.993.928,79€**, representado uma percentagem de execução na ordem dos 96,7%. Verifica-se que a instituição cumpriu a regra do equilíbrio financeiro de acordo com decreto de execução orçamental.

Da dotação da receita corrigida, para a realização de despesas, por fonte de financiamento, verificou-se que foi gasto o valor de **21.971.785,86€** do orçamento de estado, representando uma percentagem de execução de 98,8%, **5.171.634,98 €** do orçamento de receitas próprias, representando uma percentagem de execução de 30,4%, **850.507,95€** de outras fontes.

A **despesa global** efectuada em 2010, pelas diversas fontes de financiamento, foi:

-em euros-

	Montante gasto	Percentagem
Pessoal	22.376.611,20	79,9%
Funcionamento	3.939.359,38	14,0%
Capital	1.025.754,62	3,6%
Outras despesas correntes	142.318,98	0,7%
Transferências	509.884,61	1,8%
	27.993.928,79	

Analisando a distribuição da despesa, por grandes rubricas orçamentais, podemos concluir que a despesa se concentra essencialmente em **despesas com pessoal (22.376.611,20€)**, para pagamento de vencimentos, outros abonos variáveis e eventuais e Segurança Social, relativos ao Pessoal Docente e Não Docente existente neste Instituto.

As despesas com pessoal, no montante de **22.376.611,20€**, estão directamente relacionadas com a seguinte tipologia:

-em euros-

	DESpesas com pessoal relacionadas com			Total
	Remunerações certas e permanentes	Abonos variáveis e eventuais	Segurança Social	
OE	16.378.497,93	288.616,38	2.857.352,58	19.524.466,89
RP	2.089.457,17	103.585,14	497.694,44	2.690.736,75
FF 480		1.888,75	939,88	2.828,63
FF 442	94.011,72	18.190,12	16.549,34	128.751,18
FF 610			297,94	297,94
P019016		29.529,81		29.529,81
Totais	18.561.966,82	441.810,20	3.372.834,18	22.376.611,20
	83%	2%	15%	

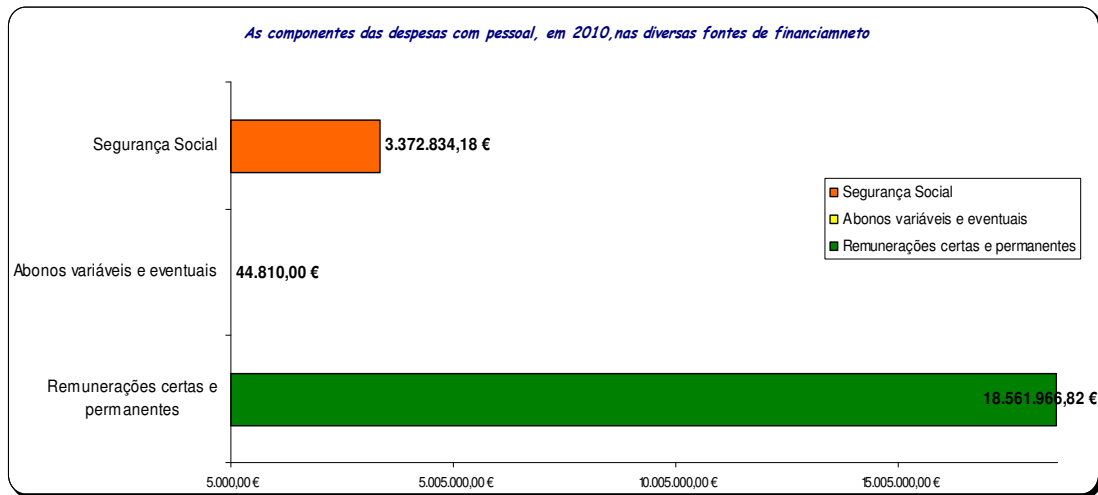

Com efeito, **79,9%** da totalidade da despesa efectuada destinou-se ao pagamento de despesa com pessoal. Da despesa paga com pessoal verifica-se que 66,3% foram encargos com Remunerações certas e permanentes, 1,6% foram Abonos variáveis e eventuais 12% foram encargos com a Segurança Social.

A **aquisição de bens e serviços**, originou uma despesa na ordem de **14% da despesa total**.

	FUNCIONAMENTO relacionadas com				Total
	Aquisição de bens	Aquisição de serviços	Transferências	Outras despesas correntes	
OE	192.238,99	1.530.787,02	122.290,70	24.461,88	1.869.778,59
RP	529.541,93	1.330.069,17	135.788,61	117.038,48	2.112.438,19
FF411	1.018,17		1.960,00		2.978,17
FF 442	6.227,85	65.166,25			71.394,10
FF 462		1.881,32			1.881,32
FF 480		2.421,00	163.626,10		166.047,10
FF 610	6.349,24	165.714,83	27.245,69	128,62	199.438,38
FF 620	99,95				99,95
Prog. 019016	15.927,99	84.427,65	31.973,51	690,00	133.019,15
Prog. 019019	954,02		27.000,00		27.954,02
PIDDAC		6.534,00			6.534,00
Totais	752.358,14	3.187.001,24	509.884,61	142.318,98	4.591.562,97

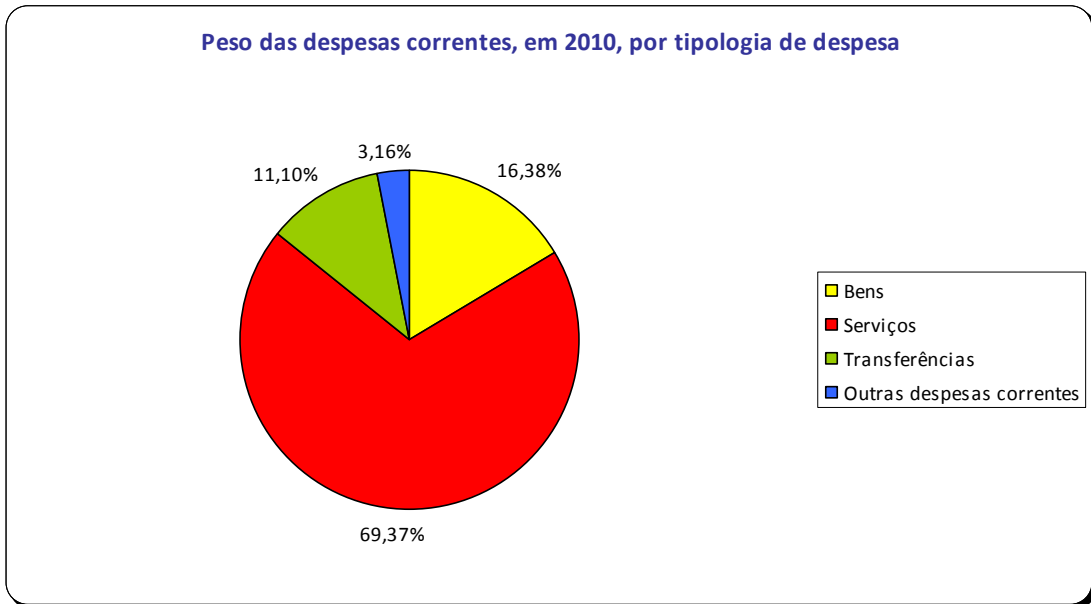

A aquisição de bens de capital originou uma despesa na ordem de **3,6% da despesa total**, sendo as despesas mais significativas a aquisição de material informático, equipamento básico, equipamento administrativo, construção de edifícios e software informático.

	OE	RP	P019 016	
Bens de capital	577.540,38	368.460,04	79.754,20	1.025.754,62
Maioritariamente despesas de				
Equipamento básico	266.232,15	178.940,64	70.230,36	
Equipamento de informática	214.428,88	137.145,88		

Em 2010, O Instituto e os SAS cumpriram com regra do equilíbrio, conforme se pode verificar na tabela seguinte:

	Receita líquida (sem saldos)	Despesa paga em 2010	Cumpriu a regra do equilíbrio	
			Sim	Não
IPV	28.955.462,67	27.993.928,79	x	

6. Análise económica

6.1- Custos e Perdas (Classe 6)

Os custos e perdas do Instituto Politécnico de Viseu, constantes das demonstrações financeiras, ascendem a **28.279.-324,90€**.

No gráfico seguinte é espelhada a distribuição dos mesmos custos e perdas, por código de conta, de forma a visualizar com clareza o peso relativo no conjunto das diferentes naturezas de gastos:

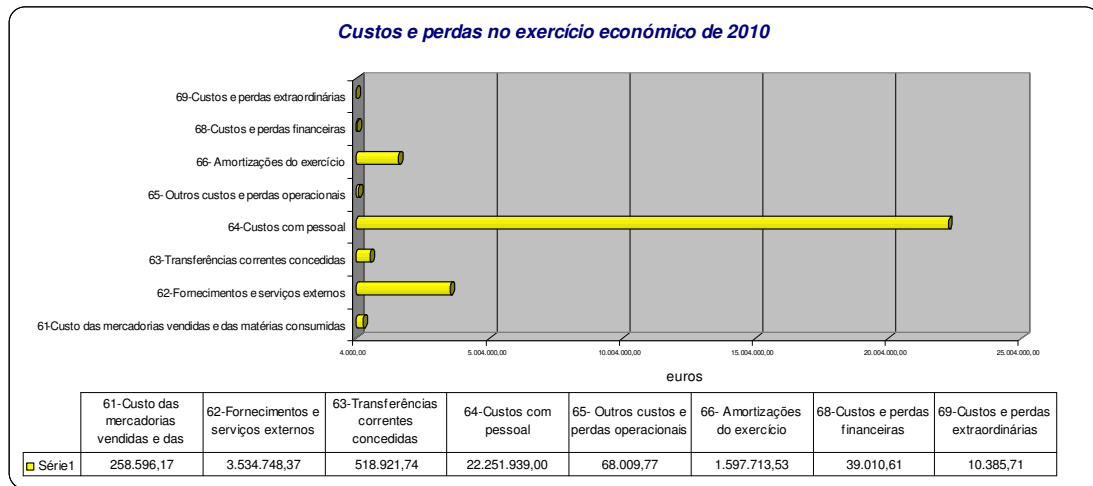

Os **fornecimentos e serviços externos** ascenderam, em 2010, a **3.534.748,37€**. Estes custos foram relacionados com:

Descrição	2010
Electricidade	289.711,59
Combustíveis	49.330,63
Água	58.316,12
Outros fluidos	95.716,82
Ferramentas e utensílios	32.631,23
Livros e documentação técnica	12.225,10
Material de escritório	104.024,04
Artigos para oferta	10.722,16
Renda e alugueres	79.872,00
Despesas de representação	16.911,06
Comunicação	110.093,98
Seguros	21.321,23
Transporte de mercadorias	54,56
Transporte de pessoal	6.641,75
Deslocações e estadas	125.211,76
Contencioso e notariado	0,00

Honorários	65.028,79
Conservação e reparação	248.339,98
Publicidade	64.685,76
Limpeza, higiene e conforto	376.131,40
Vigilância e segurança	386.315,23
Trabalhos especializados	489.001,07
LUDICO E DIDACTICO	16.551,07
Acções/eventos e exposições	84.353,84
Licenciamento e acessos	174.546,97
Produtos químicos e farmacêuticos	24.827,23
Outro material de laboratório	12.775,53
Bens para aulas/projectos	49.203,57
Materiais para conservação e reparação	50.448,32
Alimentação animal	780,02
Material de consumo clínico	3.053,22
Artigos honoríficos e de decoração	1.310,96
Publicações de carácter geral	1.120,96
Utilização de instalações	7.659,29
fornecimento de refeições	284.559,65
Serviços de Alimentação	35.398,45
Empréstimos interbibliotecários	39,71
Material de consumo clínico	0,00
Outros fornecimentos	141.176,92
Outros serviços	0,00
Serviços Agrários	4.656,40
Lúdico e didáctico	0,00
	3.534.748,37

Os custos com **comunicações** ascenderam a **110.093,98€** e foram relativos a:

Conta	Designação	2010
622221	Telefones fixos	26.829,54
622222	Telemóveis	23.416,73
622223	Correio	19.139,65
622224	Fax	20,93
622225	Internet	25.415,40
622226	Comunicação fixa de dados	15.271,73
622229	Outros	
		110.093,98

Os custos com **seguros** foram, no montante de **21.321,23€**, relativos a:

Conta	Designação	2010
622231	Seguro de viaturas	5.283,27
622232	Seguro escolar	15.180,02
622234	Seguro de bens	0,00
622235	Seguros de viagem	0,00
622236	Seguro de animais	82,89
622237	Seguro de escolas, ginásios e piscinas	312,53
622239	Outros seguros	462,52
		21.321,23

Os custos com **Conservação e reparação**, no montante de **248.340,08€**, foram relativos a:

Conta	Designação	2010
622322	Conservação e reparação de edifícios	85.006,49
622323	Conservação e reparação de equipamento básico	21.498,04
622324	Conservação e reparação de viaturas	20.463,75
622325	Conservação e reparação de ferramentas e utensílios	485,17
622326	Conservação e reparação de equip. administrativo	9.493,12
622327	Conservação e reparação de espaços exteriores	3.085,60
622328	Conservação e reparação de elevadores	1.681,66
622329	Outras Conservações e reparações	106.626,25
		248.340,08

Os custos com **trabalhos especializados** foram relativos a:

Conta	Designação	2010
622361	Contratos de exploração de cantinas e bares	0,00
622363	Serviços informáticos	25.355,84
622364	Análises de laboratório	4.681,89
622365	Trabalhos tipográficos	27.978,27
622366	Estudos e pareceres	19.149,32
622367	Assistência técnica	226.625,93
6223671	Informática	32.839,76
6223672	Fotocopiadores	51.639,20
6223673	Equipamentos Mecânicos	0,00
6223674	Posto de transformação	4.000,00
6223675	Elevadores	15.814,87

6223676	Software	111.465,86
6223679	Outros	10.866,24
622369	Outros serviços	72.769,83
6223691	Manutenção de espaços verdes	67.640,02
6223692	Serviços de desinfestação	1.566,50
6223693	Outros	3.563,34
		376.561,11

As Transferências correntes concedidas e Prestações Sociais, no valor de **518.921,74€**, foram relativas a:

Conta POC - E	Descrição	2010
6311	Transferências correntes- SFA	4.543,95
6312	Transferências correntes- Administrações privadas	0,00
6313	Transferências correntes- Alunos	163.637,05
6314	Transferências correntes-Instituições s/ fins lucrativos	4.806,01
6321	Bolsas de estudo	27.000,00
6322	Alojamento	0,00
6323	Bolsas de investigação científica	26.284,51
6325	Associação de Estudantes	29.495,69
6326	Bolsas de estudo	254.318,36
6329	Outros subsídios concedidos	2.853,21
6332	Restituição de caucões	5.982,96
		518.921,74

Os custos com pessoal, em 2010, ascenderam a **22.251.939,00€**, conforme se pode verificar no quadro seguinte:

Conta	Designação	2010
641	Remunerações dos Órgãos Directivos	1.064.022,93
642	Remunerações do pessoal	17.616.605,38
643	Pensões	114.054,53
645	Encargos sobre as remunerações	2.818.279,04
646	Seguro de acidentes de trabalho e doenças profissionais	19.939,87
648	Outros custos com pessoal	401.305,06
649	Colaboração técnica especializada	217.732,19
		22.251.939,00

Conta	Designação	2010
6411	Vencimentos dos órgãos directivos	897.612,06
6412	Subsídio de férias e de Natal	117.897,53
6413	Suplementos de remunerações	47.789,95
6414	Prestações sociais directas	723,39
		1.064.022,93

Conta	Designação	2010
64211	Remunerações do pessoal dos quadros	8.669.858,66
64212	Remuneração do pessoal com contrato a termo certo	6.148.309,68
64213	Remuneração do pessoal em qualquer outra situação	112.341,68
64221	Trabalho extraordinário	
64223	Abono para falhas	69.133,85
64224	Subsídio de alimentação	3.356,69
64225	Ajudas de custo	566.428,31
64228	Outros suplementos	89.846,18
64231	Subsídio de família a crianças e jovens	
64232	Outras prestações familiares	5.587,77
6424	Subsídio de férias e de Natal	59.503,21
64361	Pensões-Docentes de carreira	22.176,42
64367	Pensões-Pessoal não docente	447,02
6451	Assistência na doença dos funcionários públicos (ADSE)	2.180.402,33
6452	Segurança Social - Caixa Geral de Aposentações	727.057,20
6453	Segurança Social – Regime geral	2.907.459,53
64667	Seguro de acidentes de trabalho e doenças profissionais –Pessoal Não Docente	1.763,09
64668	Seguro de acidentes de trabalho e doenças profissionais – Pessoal Acção Social	2.250,60
64669	Seguro de acidentes de trabalho e doenças profissionais – Outro pessoal	46,20
6481	Despesas de saúde	373.659,60
6483	Acidentes e doenças profissionais	795,10
6484	Indemnização por cessação de funções	44.980,94
6491	Colaboração técnica especializada	217.732,19
		21.187.916,07

Os **Outros custos e perdas operacionais** ascenderam a **68.009,77€**.

As **amortizações do exercício** foram, no montante de **1.597.713,53€**, referentes a:

Conta POC - E	Descrição	2010
6621	Terrenos e recursos naturais	
6622	Edifícios e outras construções	578.137,38
6623	Equipamento básico	624.051,07
6624	Equipamento de transporte	32.553,48
6625	Ferramentas e utensílios	23.863,33
6626	Equipamento administrativo	302.674,74
6629	Outras imobilizações corpóreas	36.433,53
		1.597.713,53

Os **Custos e perdas financeiras** ascenderam a **39.010,61€**.

Os **Custos e perdas extraordinárias** ascenderam a **10.385,71€**, relativas a correcções relativos a exercício de anos anteriores.

6.2- Proveitos e ganhos (Classe 7)

Os proveitos do Instituto Politécnico de Viseu, constantes das demonstrações financeiras, ascendem a **29.394.048,65€**.

No gráfico seguinte é espelhada a distribuição dos mesmos proveitos, por código de conta, de forma a visualizar com clareza o peso relativo no conjunto das diferentes naturezas de proveitos e ganhos:

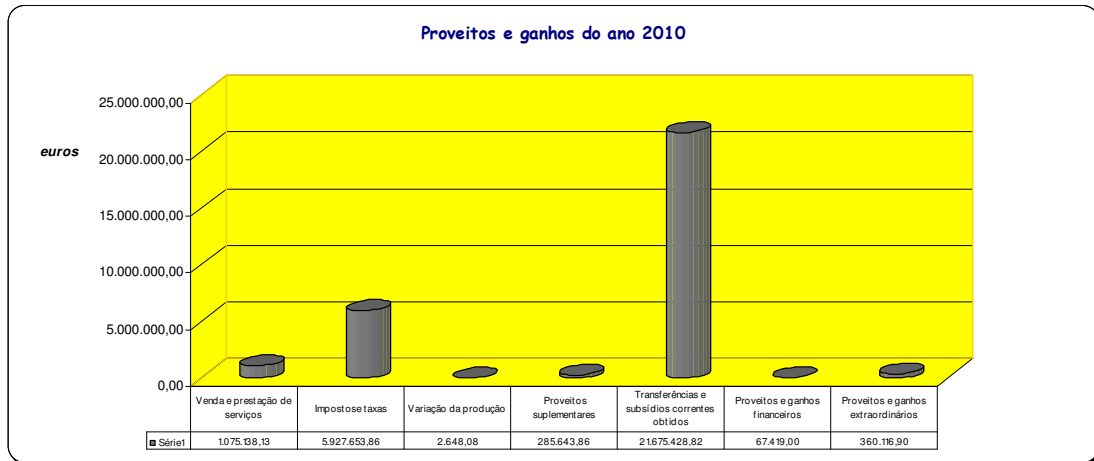

As **ventas e prestações de serviços** ascenderam a **1.075.138,13€** e foram relativas a:

Conta POC - E	Descrição	2010
71113	Senhas de cantina	319.092,53
71114	Produtos de bar	414.442,02
71212	Serviço de refeitório	3.341,45
71221	Serviço de alojamento - alunos	185.914,11
71222	Serviços de alojamento - outros	240,00
711221	Uva	4,76
711222	Maça	360,69
711223	Outras	14.666,32
71253	Realização de análises clínicas	7.181,97
7127	Máquinas de vending	12.885,12
7129	Serviços diversos	
71291	Acções de formação	2.335,00
71292	Inscrições em seminários	8.336,00
71293	Protocolo com a Universidade Aberta	19.931,13
71294	Profissionalização em serviço	5.028,25

71295	CBT @EB1	0,00
71296	Protocolos ADIV	38.229,90
71297	Protocolo Universidade Católica	13.228,56
71298	Protocolos diversos- formação	26.898,46
7299	Prestação de serviços	3.021,86
		1.075.138,13

Os proveitos com **impostos e taxas** ascenderam a **5.927.653,86€** e foram relacionados com:

Conta POC - E	Descrição	2010
72411	Propinas	5.334.925,78
72412	Taxa de matricula	233.055,24
72413	Taxas de exame	95.749,39
72414	Taxas de melhoria de notas	10.135,00
72415	Seguro escolar	27.967,54
72419	Outras taxas	61.912,16
7242	Multas	613,16
7246	Emolumentos	147.305,25
7249	Outras penalidades	15.477,63
7251	Reembolsos	512,71
		5.927.653,86

Os **proveitos suplementares** no montante de **285.643,86€** foram relativos a:

Conta POC - E	Descrição	2010
732	Aluguer de equipamento	1.910,04
733	Aluguer de instalações	42.688,25
734	Estudos, projectos e consultadoria	189.907,86
736	Publicações e impressos	20.049,98
737	Caderno de encargos	
739	Outros proveitos suplementares	31.087,73
		285.643,86

As transferências e subsídios correntes obtidos ascenderam a **21.675.428,82€** e foram relacionadas com:

	2010
FF311 –MCTES	21.050.721,00
FCT	39.221,40
FEAGA	3.381,80
Erasmus	121.660,40
DGES	0,00
IEFP	1.253,30
FCT projectos financiados	42.259,36
Instituto Superior de Agronomia	13.328,00
IAPMEI	-25.899,26
IFDR	1.815,68
Leonardo da vinci	92.459,92
POPH	290.287,42
Acção Social	27.000,00
Subsidio do Município de Moimenta da Beira	100,00
LNEC	17.839,80
	21.675.428,82

Os proveitos e ganhos financeiros no montante de **67.419,00€** estão relacionados com os juros obtidos.

Os proveitos e ganhos extraordinários ascenderam a **360.116,90€**.

7- Análise patrimonial

À data de 31 de Dezembro o **Activo** da Instituição, no montante de **42.518.905,99€** relativo a:

Conta POC - E	Descrição das imobilizações corpóreas	2010
421	Terrenos e recursos naturais	833.240,35
422	Edifícios e outras construções	25.296.441,19
423	Equipamento básico	1.717.833,02
424	Equipamento de transporte	99.853,04
425	Ferramentas e utensílios	43.939,18
426	Equipamento administrativo	502.590,24
429	Outras imobilizações corpóreas	326.113,90
442	Imobilizações corpóreas em curso	131.765,82
		28.591.776,74

Conta POC - E	Descrição dos depósitos em instituições e caixa	2010
13	Conta do tesouro	12.025.027,75
12	Depósitos em instituições financeiras	62.113,44
11	Caixa	2.181,87
15	Obrigações e títulos de participação	0,00
		12.089.323,06

Conta POC - E	Descrição dos acréscimos e diferimentos	2010
271	Acréscimos de proveitos	591.961,58
272	Custos diferidos	130.683,91
		722.645,49

Conta POC - E	Descrição das dívidas de terceiros	2010
211	Clientes c/c	38.077,76
262+263+267+268	Outros edvedores	688.193,31
		726.271,07

Conta POC - E	Descrição do activo circulante	2010
36	Matérias-primas, subsidiárias e de consumo	8.546,63
33	Produtos acabados e intermédios	2.648,08
32	Mercadorias	17.694,92
		28.889,63

Os Fundos Próprios, da Instituição, no montante de **26.153.450,29€** são relativos a:

Conta POC - E	Descrição do fundo patrimonial	2010
51	Património	38.819.902,12
576	Doações	7.461,80
59	Resultados transitados	-10.064.772,93
88	Resultado líquido do exercício	1.114.723,75
		29.877.314,74

Conta POC - E	Descrição dos acréscimos e diferimentos	2010
273	Acréscimos de custos	2.947.515,21
274	Proveitos diferidos	9.612.035,31
		12.559.550,52

O Passivo, da Instituição, a 31 de Dezembro, no valor de **12.641.591,25 €** era relativo a:

Dívidas a terceiros - curto prazo das quais:	
Estado e outros entes públicos	1.747,99
Outros credores	77.956,06
Fornecedores c/c	2.336,67
Acréscimos e diferimentos	12.641.591,25

8-Os resultados

No ano de 2010 os resultados, do Instituto Politécnico de Viseu, foram os seguintes:

Resultados operacionais	736.584,17
Resultados financeiros	28.408,39
Resultados correntes	764.992,56
Resultado líquido do Exercício	1.114.723,75

9- Dívidas de/ a curto e médio e longo prazo

Em termos de dívidas existia a 31/12/2010, uma dívida de curto prazo no montante de **726.271,07€**, sendo **38.077,76€** relativos a clientes, e **688.193,31€** a outros devedores.

Conclusões

A prestação de contas consolidada efectuada pela segunda vez a este nível deu-nos uma visão do grupo numa óptica orçamental, patrimonial e económica.

O Instituto tem feito um esforço para gerir com eficácia, eficiência e economia todos os recursos humanos, materiais e financeiros. O orçamento inicial atribuído, à instituição, em função da previsão do número de alunos aumentou de 2009 para 2010.

A regra do equilíbrio orçamental não permitiu à Instituição dar continuidade à sua política de investimentos. Os saldos existentes seriam suficientes para construir infra-estruturas necessárias, como o pavilhão polidesportivo multiusos, entre outros, previstos em termos de desenvolvimento da instituição e considerados estratégicos.

A consolidação de contas foi acompanhada pelo Fiscal Único, que emitiu o respectivo parecer, P.Matos Silva; Garcia Jr, P. Caiado & Associados.
